

PROGRAMA

1^{ER} CONGRESO INTERNACIONAL CONECTA PERINATAL - ASMI WAIMH-ESPAÑA



FAMILIAS Y CRIANZAS: ENCRUCIJADAS ACTUALES

CONGRESOPSIPERINATALIDAD.COM

ONLINE

20, 21 y 22 Febrero **2025**

- Madres y padres
- Obstetras
- Matronas, Matronos
- Neonatólogas, Neonatólogos
- Pediatras
- Fisioterapeutas
- Psiquiatras
- Psicólogas, Psicólogos
- Atención temprana
- Trabajadores/as sociales
- Antropólogos, Antropólogas
- Etnógrafos, Etnógrafas
- Abogadas, Abogados
- Jueces, Juezas
- Profesorado
- Logopedas
- Psicomotricistas
- Otros



ASMI - WAIMH España ASMI ES

ASOCIACIÓN PARA LA SALUD MENTAL INFANTIL DESDE LA GESTACIÓN

en alianza con



Conecta Perinatal CONECTAPERINATAL.COM

ALIANZA HISPANOHABLANTE POR LA SALUD MENTAL PERINATAL



ÍNDICE DEL PROGRAMA

- PRESENTACIÓN	03
- PROGRAMA	05
- PONENTES Y PONENCIAS	05
- NORMATIVA GENERAL TRABAJOS	07
- PONENCIAS CENTRALES Y SIMPOSIOS	08
- PÓSTERS	09
- COMUNICACIONES LIBRES	10
- FECHAS CLAVE	11
- INSCRIPCIONES Y TARIFAS	12
- HORARIOS DEL CONGRESO	13
(Se realizarán próximamente)	
Jueves 20	14
Viernes 21	15
Sábado 22	16

- ENTIDADES ORGANIZADORAS	15
- WAIMH	16
- ASMI	17
- CONECTA PERINATAL	18
- ENTIDADES DE CONECTA PERINATAL	19
- COMITÉ ORGANIZADOR	21
- SPONSORS	22



PRESENTACIÓN

Este 1º Congreso Internacional de CONECTA PERINATAL – ASMI WAIMH-España, se celebrará online los días 20, 21 y 22 del mes de febrero de 2025.

Constará de doce simposios además de numerosas ponencias centrales a cargo de especialistas internacionales de referencia pertenecientes al campo de la salud mental perinatal, infantil y de la familia.

La organización de este congreso corre a cargo de la Alianza Hispanohablante por la Salud Mental Perinatal y de la Familia “Conecta Perinatal” (<https://conectaperinatal.com>) y de ASMI WAIMH-España (<http://asmi.es>), con la estrecha colaboración de la WAIMH Mundial (<https://waimh.org>), de la Alianza Global para la Salud Mental Materna (GAMMH) (<https://www.gammh.org>), y de l’ Association Européenne de Psychopathologie de l’ Enfant et de l’ Adolescent (<https://www.aepea.org>).

El objetivo de este congreso sobre “Familias y crianzas: encrucijadas actuales” es el de promover cuidados de calidad para la salud mental de las madres, de los padres y de sus bebés desde la preconcepción.

La familia, como núcleo fundamental de la sociedad, desempeña un papel crucial en el desarrollo y bienestar de sus miembros. En este congreso, exploraremos las encrucijadas a las que se enfrentan las familias en la crianza de sus hijos y cómo los profesionales de diversas disciplinas y lugares geográficos pueden contribuir al fortalecimiento de estas unidades vitales.

El congreso pretende facilitar el encuentro, la comunicación científica, los intercambios interdisciplinarios y el desarrollo de alianzas regionales, nacionales e internacionales solidarias, entre servicios sociosanitarios públicos y privados y las entidades públicas o privadas defensoras de los derechos de las familias.

“La crianza es un viaje lleno de desafíos y oportunidades.”

Este congreso nos brinda la oportunidad de aprender, compartir y fortalecer la red de apoyo que es la familia. Juntos, podemos construir un mundo donde cada niño, cada niña, crezca rodeado de amor, cuidado y respeto.





ALGUNOS DE LOS TEMAS QUE PODRÁN ABORDARSE:

1 Desafíos en las Crianzas

Diversidad Familiar: Abordaremos la diversidad de estructuras familiares y cómo influyen en la crianza.

Tecnología y Crianzas: ¿Cómo afecta la tecnología a la relación entre padres e hijos?
Equilibrio Trabajo-Familia: Analizaremos estrategias para conciliar responsabilidades laborales y familiares. La crianza en circunstancias de emergencia y extremas.

2 Salud y Bienestar Familiar

Salud Materno-Infantil: Examinaremos avances en obstetricia, neonatología y pediatría, reproducción asistida...

Salud Mental: ¿Cómo impacta la salud mental de los padres en la crianza y viceversa? ¿Qué estrategias y programas de prevención de la psicopatología perinatal, infantil y parental se fomentan en distintos lugares del mundo?

Atención Temprana: Importancia de la detección y apoyo temprano en el desarrollo infantil.

3 Perspectivas Sociales y Culturales

Antropología y Etnografía: Analizaremos las diferencias culturales en la crianza y los modos de cuidar a las familias.

Aspectos Legales: ¿Qué desafíos legales enfrentan las familias en la actualidad?

Arquitectura y Espacios Familiares: Exploraremos cómo el diseño de viviendas afecta la vida familiar y escucharemos propuestas para cuidarla.

4 Educación y Desarrollos Infantiles

Logopedia y Psicomotricidad: Herramientas para el desarrollo comunicativo y motor.

Educación 0-6: Estrategias psicológicas y pedagógicas para el cuidado de los bebés, de los niños y de las familias.

Formación de Valores: El papel de la familia en la transmisión de valores en distintos lugares del mundo.

ESTE CONGRESO ACOGERÁ A:

Instituciones, organizaciones y profesionales que trabajan en proyectos relacionados con dispositivos de cuidados conjuntos padre-madre-bebé ambulatorios y de hospitalización; centros de maternidad enlazados con las redes psiperinatales de proximidad; asociaciones de usuarios y familias afectadas; servicios interdisciplinarios para el cuidado de la salud mental perinatal; redes sociosanitarias coordinadas de prevención y seguimiento de la psicopatología perinatal; centros ambulatorios terapéuticos madre-padre-bebé; espacios de acogimiento de la parentalidad; centros materno-infantiles; espacios de acogimiento de los bebés; unidades de prevención y de atención de la psicopatología perinatal; equipos sociosanitarios de atención domiciliaria; equipos sociales de prevención y cuidado de la salud mental perinatal; equipos móviles ambulatorios de atención a domicilio para las familias alejadas de los núcleos urbanos; equipos de matronas, ginecólogos y pediatras; educadores 0-3 sensibilizados en la detección de los signos de sufrimiento de los bebés y de las familias en coordinación con centros de atención temprana; profesorado y profesionales de centro educativos y equipos de orientación educativa; programas de educación y prevención antenatales; programas de detección precoz del riesgo de psicopatología perinatal pre y postnatales; programas de detección temprana de riesgo evolutivo en los bebés; escalas y procedimientos de detección y evaluación temprana y detección del riesgo evolutivo en los bebés; programas y modelos de intervención en las situaciones de riesgo y de manifestación de la psicopatología en los bebés; programas sociales y educativos de sensibilización y prevención de la psicopatología perinatal; investigación social, antropológica y etnográfica relacionada con la perinatalidad, la infancia y la familia.



PROGRAMA

- Las intervenciones en directo permitirán hacer las preguntas en vivo a los oradores mediante un registro en línea.
- Tanto las ponencias principales como los simposios en Español en simultáneo estarán animados por un coordinador de ponentes y por un moderador de preguntas.
- Las ponencias principales en inglés o español tendrán una traducción consecutiva al español o al inglés.
- T.C = traducción consecutiva.
- Los simposios en alemán, francés, inglés, italiano y portugués dispondrán de un moderador y de una traducción consecutiva al final del simposio por un espacio de 40 min para formular preguntas a los oradores.
- Los textos de las ponencias en alemán, francés, inglés, italiano y portugués, con una duración de 20 min, estarán a disposición de los asistentes en Inglés o en Español antes del inicio del Congreso.

SALA A  (Sala plenaria)

SALA B 

Más información en
www.congresopsiperinatalidad.com



1ER DÍA
JUEVES

20

JUEVES 20 MAÑANA

JUEVES 20 TARDE

(PROGRAMA EN SEPTIEMBRE)

2ND DÍA
VIERNES

21

VIERNES 21 MAÑANA

VIERNES 21 TARDE

(PROGRAMA EN SEPTIEMBRE)

3ER DÍA
SÁBADO

22

SABADO 22 MAÑANA

SABADO 22 TARDE

(PROGRAMA EN SEPTIEMBRE)

SOBRE LAS PONENCIAS

- Las intervenciones en directo permitirán hacer las preguntas en vivo a los oradores mediante un registro en línea.
- Tanto las ponencias principales como los simposios en Español en simultáneo estarán animados por un coordinador de ponentes, moderador de preguntas
- Las ponencias principales en inglés o español tendrán una traducción consecutiva al español o al inglés.
- T.C = traducción consecutiva.
- Los simposios en alemán, francés, inglés, italiano y portugués dispondrán de un moderador y de una traducción consecutiva al final del simposio por un espacio de 40 minutos para formular preguntas a los oradores.
- Los textos de las ponencias en alemán, francés, inglés, italiano y portugués, con una duración de 20 min estarán a disposición de los asistentes en Inglés y en Español antes del inicio del Congreso.



PONENTES (Listado en actualización)



NORMATIVA GENERAL DE PRESENTACIÓN DE TRABAJOS PARA EL CONGRESO

PONENCIAS CENTRALES Y PONENCIAS EN SIMPOSIOS

- 1 Se limita a 6 el número máximo de firmantes por trabajo, incluyendo al autor o autora principal y/o presentador/a. Indicar el nombre y el correo electrónico del autor o autora que vaya a presentar el trabajo.
- 2 Para presentar un trabajo al menos uno de los autores o autoras ha de estar inscrito en el Congreso.
- 3 Cada persona inscrita podrá enviar un máximo de 2 propuestas de trabajos. No podrá aparecer su nombre en más dos.
- 4 La propuesta de presentación de trabajos requiere enviar un resumen de cada trabajo con una extensión máxima de 300 palabras, indicando el nombre del/los autores o autoras y correo electrónico del autor/a presentador/a principal.
- 5 De cada ponencia se entregarán tantos certificados de presentación de trabajos como autores o autoras estén inscritos.
- 6 De cada ponencia se entregarán tantos certificados como personas inscritas. El nombre del autor o autora y coautores inscritos deberá aparecer con los dos apellidos precedido del nombre. El orden en el que figuren los autores será el que se utilice para la posterior edición de los certificados que se entregarán en el congreso, así como en las publicaciones.
- 7 El envío de los trabajos se realizará en el siguiente correo: info@congresopsiperinatalidad.com
- 8 Los autores de las ponencias centrales, ponencias en simposios y comunicaciones libres, salvo que se comunique expresamente lo contrario, dan permiso a CONECTA PERINATAL y a ASMI WAIMH-España para que éstos sean publicados en la web de ambas entidades y en el libro de las jornadas, con expresa renuncia a los derechos económicos de autor/a, con plena preservación de sus derechos intelectuales en formato papel y digital.
 - Los textos de las ponencias no superarán las 3000 palabras, los de las comunicaciones libres 1500 palabras, y deberán ser enviados antes del 15 de diciembre de 2024 a info@congresopsiperinatalidad.com
 - Se recomienda seguir la normativa APA (American Psychological Association) /Vancouver, en sus últimas ediciones.





PÓSTERES

NORMAS PARA PRESENTAR PÓSTERES

- Los pósteres han de ser enviados en formato PDF en su versión definitiva para ser evaluados mediante WeTransfer.
- Una vez aceptados deberán de remitirse un archivo de video en formato MP4, de una duración máxima de 5 minutos.
- Se recomienda seguir la normativa APA (American Psychological Association) /Vancouver, en sus últimas ediciones.
- Se priorizarán pósteres que tengan la siguiente estructura:
 - a. Introducción
 - b. Objetivos y/o Hipótesis
 - c. Justificación
 - d. Método (tipo de diseño; muestra; instrumentos)
 - e. Resultados
 - f. Discusión y/o Conclusiones
- Dimensiones: 0.90 m de ancho x 1.20 m de alto (formato vertical). DIN A0.
- Se reconocerá el mejor póster presentado al congreso mediante una mención especial.





COMUNICACIONES LIBRES

NORMAS PARA PRESENTAR COMUNICACIONES LIBRES

- El/la autora enviará un archivo de video en formato MP4, de una duración máxima de 10 minutos, en el que presentará su trabajo. Se enviará a través de We Transfer.
- Puede realizar la presentación apoyado/a en una presentación en Power Point de manera que en el vídeo pueda verse dicha presentación y escucharse la voz del ponente simultáneamente.
- En el caso de no emplear soporte visual, el video mostrará al ponente.
- Los/as inscritos/as al congreso dispondrán de un correo electrónico para realizar consultas a los/as autores/as. Será necesario facilitar una dirección para este propósito.
- El texto de la comunicación oral, con una extensión máxima de 1500 palabras, podría publicarse en la revista NACIENDO, siempre que cumpla con las normas de publicación, puestas a disposición de las propuestas de comunicación. Para ello, los/as autores/as tendrán que enviar el trabajo completo (y adaptado a dichas normas) a través de info@congresopsiperinatalidad.com





FECHAS CLAVE

Fecha límite de envío de las ponencias

15 de diciembre de 2024

Fecha límite de envío de comunicaciones libres y de pósters

5 de enero de 2025

Fecha inicio de inscripción a las Jornadas:

1 Junio de 2024

Existe la posibilidad de que las ponencias y las comunicaciones libres sean publicadas en el libro del congreso, en el caso de haber sido seleccionadas.

El envío de los trabajos se realizará en el siguiente correo:

info@congresopsiperinatalidad.com

Fecha límite de inscripción a las Jornadas: **17 febrero de 2025**

schedule

timeline

to do

memo

			1	2	3	4	5
6	7	8	9	10	11	12	
13	14	15	16	17	18		
	21	22	23	24	25	26	
27	28	29	30	31			





INSCRIPCIONES



INSCRIPCIONES

FECHAS: 20, 21 y 22 de Febrero de 2025 JORNADAS ON-LINE

El congreso está abierto a madres, padres y profesionales de obstetricia, matronería, neonatología, pediatría, psiquiatría, psicología, atención temprana, trabajo social, educación 0-6, antropología, etnografía, abogacía, judicatura, arquitectura, logopedia, psicomotricidad, fisioterapia, etc.

Les animamos a presentar sus trabajos, a asistir al congreso online y participar en un gran proyecto solidario cuyo principal objetivo es que todos los países hispanohablantes desarrollen políticas nacionales y supranacionales de calidad sobre salud mental perinatal y de la familia, con el fin de conseguir una asistencia sanitaria y social coordinada y de excelencia, cuidadora de la salud mental perinatal y de la familia.

PUEDEN INSCRIBIRSE

A partir del **1 de Junio de 2024** en la Web del Congreso www.congresopsiperinatalidad.com

Y TRAS EL CONGRESO

Al finalizar las jornadas, y a lo largo de 2 meses, todos los simposios, así como las ponencias centrales o espacios de debate, además de las comunicaciones y pósteres estarán disponibles en la web del congreso, para que todos los inscritos puedan visionarlas en diferido en su totalidad.

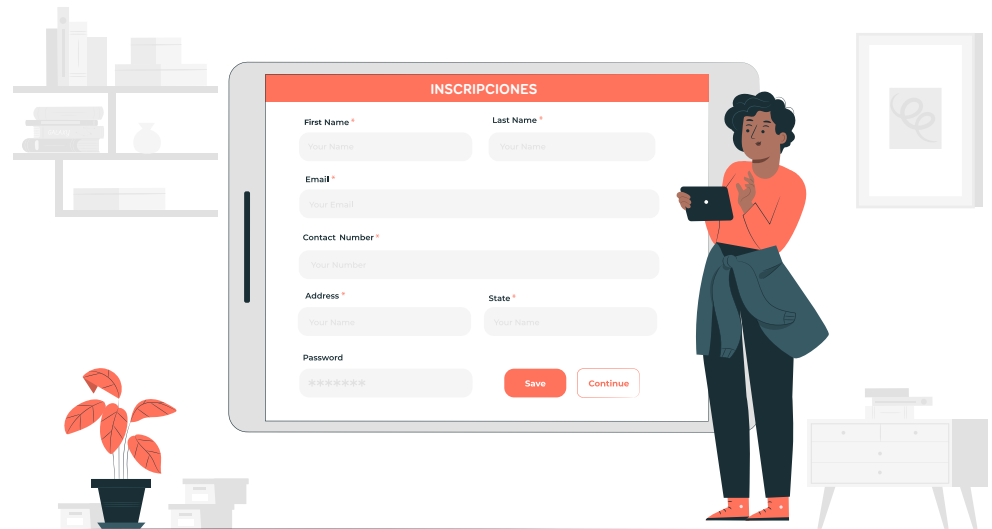

TARIFAS

Ofrecemos una tarifa de inscripción para países según ingresos altos, medios y bajos. Para calificar la categoría de inscripción, su país de residencia debe aparecer en la lista oficial del Banco Mundial 2023-24.

Haga click [aquí](#) para ver su país en la clasificación de países del Banco Mundial:

AREA A

- **160 €** Para el público en general.
- **90 €** Para los miembros de cualquiera de las instituciones que constituyen la Alianza.
- **90 €** Para estudiantes de un máster oficial, de un grado o de un doctorado, así como personas desempleadas que lo puedan justificar.

AREA B

- **55 €** Para el público en general.
- **30 €** Para los miembros de cualquiera de las instituciones que constituyen la Alianza.
- **30 €** Para estudiantes de un máster oficial, de un grado o de un doctorado, así como personas desempleadas que lo puedan justificar.

AREA C

- **35 €** Para el público en general.
- **20 €** Para los miembros de cualquiera de las instituciones que constituyen la Alianza.
- **20 €** Para estudiantes de un máster oficial, de un grado o de un doctorado, así como personas desempleadas que lo puedan justificar.



Clasificación según Banco Mundial

High income: renta alta (ÁREA A)

Lower middle income, Upper middle income: renta media (ÁREA B)

Low income: renta baja (ÁREA C)

Estas tarifas aumentarán a partir del 15 de Diciembre 2024:



AREA A

- **180 €** Para el público en general.
- **100 €** Para los miembros de cualquiera de las instituciones que constituyen la Alianza.
- **100 €** Para estudiantes de un máster oficial, de un grado o de un doctorado, así como personas desempleadas que lo puedan justificar.

AREA B

- **60 €** Para el público en general.
- **45 €** Para los miembros de cualquiera de las instituciones que constituyen la Alianza.
- **45 €** Para estudiantes de un máster oficial, de un grado o de un doctorado, así como personas desempleadas que lo puedan justificar.

AREA C

- **40 €** Para el público en general.
- **25 €** Para los miembros de cualquiera de las instituciones que constituyen la Alianza.
- **25 €** Para estudiantes de un máster oficial, de un grado o de un doctorado, así como personas desempleadas que lo puedan justificar.



ENTIDADES ORGANIZADORAS



WAIMH

World Association for Infant Mental Health

Asociación Mundial para la Salud Mental Infantil / <https://waimh.org/>

La Asociación Mundial para la Salud Mental Infantil (WAIMH) es una organización sin ánimo de lucro para profesionales científicos y educativos.

El objetivo central de WAIMH es promover el bienestar mental y el desarrollo saludable de los niños en todo el mundo, teniendo en cuenta las variaciones culturales, regionales y ambientales, y generar y difundir conocimientos científicos.

Más específicamente, WAIMH busca facilitar:

- Mayor conocimiento sobre el desarrollo mental y los trastornos en los niños desde la concepción hasta los tres años de edad
- La difusión del conocimiento científico sobre los servicios de atención, intervención y prevención de los trastornos mentales y las deficiencias en la infancia
- La difusión de conocimientos basados en evidencia sobre formas de apoyar la transición del desarrollo a la paternidad, así como los aspectos saludables de los entornos de crianza y cuidado.
- La cooperación internacional de profesionales preocupados por promover el desarrollo óptimo de los infantes, así como la prevención y tratamiento de los trastornos mentales en los primeros años
- Aspectos de investigación, educación e intervenciones en las áreas anteriores



WORLD ASSOCIATION FOR
INFANT MENTAL HEALTH

- WEB www.waimh.org
- INFO info@waimh.org



ASMI - WAIMH ESPAÑA

Asociación para la Salud Mental Infantil desde la Gestación

ASMI (Asociación para la Salud Mental Infantil desde la Gestación), es una Sociedad Científica Pluridisciplinar de ámbito nacional que surge como una iniciativa para aunar esfuerzos entre un grupo de profesionales de la salud y la educación infantil y se convierte, desde marzo de 2006, en la Filial Española de la WAIMH.

A través de la cooperación internacional e interdisciplinaria, fomenta la intervención clínica, la investigación y la formación tanto en el campo del desarrollo normal como de la psicopatología perinatal y la primera infancia.

Mediante congresos regionales y mundiales, así como a través de publicaciones, entre las que se encuentra el Journal of Infant Mental Health, difunde el trabajo científico, educativo y clínico destinado a los niños pequeños y sus cuidadores.

Objetivos de ASMI

- Promover el conocimiento de que la infancia, desde la gestación, es un periodo muy sensible y determinante en el desarrollo bio-psico-social de los individuos.
- Agrupar a aquellos profesionales que se interesen o se ocupen de la salud mental infantil desde el cuidado, la prevención, el tratamiento, la investigación y la educación del niño, en los tiempos de la concepción, gestación y primera infancia.
- Promover la cooperación interdisciplinaria, dentro y fuera de la Asociación, para compartir conocimientos.
- Sensibilizar a la opinión pública y a los medios de comunicación.



- WEB www.asmi.es
- EDITORIAL www.asmieditorial.com
- SECRETARÍA secretaria.asmi@gmail.com

Declarada de Utilidad Pública

Fecha de reconocimiento de Utilidad
Pública: 26-6-19

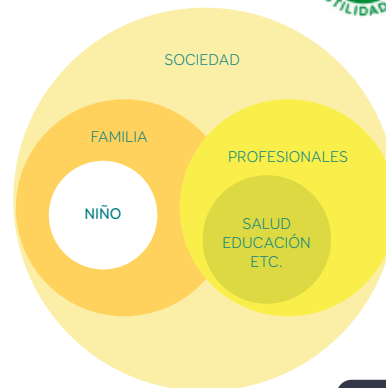

CONECTA PERINATAL

Una conexión sin precedentes en el ámbito Psiperinatal y de la Familia

Promovida su creación por ASMI WAIMH España en el mes de junio de 2020, la Alianza Hispanohablante por la Salud Mental Perinatal y de la Familia "CONECTA PERINATAL" se inscribe en la dinámica de la Alianza Mundial para la Salud Mental Materna (<https://globalalliancematernalmentalhealth.org>) a la que pertenece como miembro desde el mes de agosto de 2020, y en estrecha unión con la Alianza Francófona por la salud mental perinatal (<https://alliance-psyperinat.org>), la Maternal Mental Health Alliance: (<https://maternalmentalhealthalliance.org>) y la Alianza Canadiense.

La Alianza Hispanohablante por la Salud Mental Perinatal y de la Familia "CONECTA PERINATAL", que actualmente agrupa a 44 instituciones españolas e Hispanoamericanas, tiene por objetivo agrupar al mayor número de asociaciones nacionales e internacionales hispanohablantes de usuarios, sociedades científicas y entidades sociosanitarias sin afán de lucro para favorecer de manera continuada una auténtica priorización de las políticas públicas relacionadas con el periodo perinatal, y, en especial, de sus dimensiones psíquica y psicosocial, con el fin de conseguir una asistencia sanitaria y social coordinada y de excelencia, cuidadora de la salud mental perinatal y de la familia.

CONECTA PERINATAL aspira a favorecer el desarrollo de una atención adaptada y sostenida a las familias con la sensibilización y unión de todos los profesionales cuidadores de ese periodo facilitando una unión interdisciplinar e interinstitucional.

ASMI WAIMH España es la filial española de la Word Association for Infant Mental Health (WAIMH).



1^{ER} CONGRESO INTERNACIONAL
FAMILIAS Y CRIANZAS: ENCRUCIJADAS ACTUALES

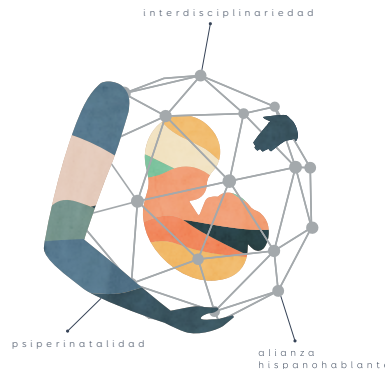

- WEB www.conectaperinatal.com
- INFORMACIÓN info@conectaperinatal.com



Estas son las entidades unidas a CONECTA PERINATA:



Quebec Alliance
for Perinatal Mental Health

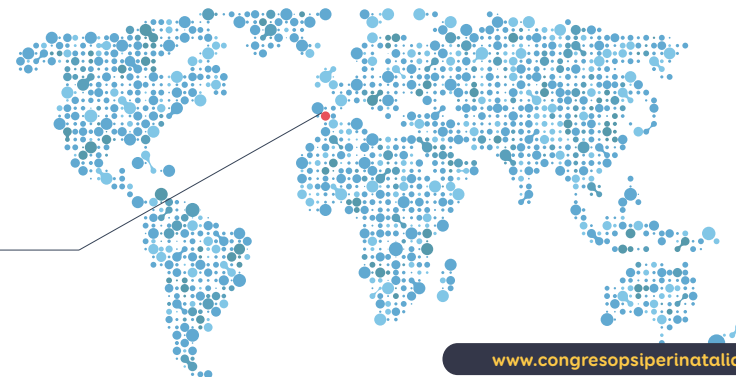

3 PILARES

Alianza Hispanohablante
Psiperinatalidad
Interdisciplinaria



ENTIDADES CONECTADAS A CONECTA PERINATAL

PUEDEN UNIRSE A CONECTA PERINATAL

Fundaciones, federaciones, asociaciones científicas y sociales, nacionales e internacionales, públicas y privadas sin ánimo de lucro, y usuarios, para favorecer de manera continuada una auténtica priorización de las políticas públicas relacionadas con el periodo perinatal, especialmente en su dimensión psíquica y psicosocial.

Se puede solicitar ser parte de Conecta Perinatal en el siguiente correo: info@conectaperinatal.com

Relación de entidades que forman parte actualmente de CONECTA PERINATAL:

- Asociación Argentina de Psicología Perinatal ASAPP (Argentina)
- Asociación Civil Materna, Salud Mental Perinatal (Argentina)
- Asociación Española de Psicología Perinatal AEPP (España)
- Asociación Española de Psicología Clínica y Psicopatología (España)
- Associació de Prematurs de Catalunya "Som Prematurs" (España)
- Asociación Dominicana de Psicología Perinatal ADPP (República Dominicana)
- Asociación para la Salud Mental Infantil desde la Gestación, ASMI WAIMH-ESPAÑA (España)
- Asociación APSA (España)
- Associació de Comares de la Comunitat Valenciana (España)
- Asociación Latinoamericana de Seguimiento Pediátrico y Neonatal (Latinoamérica y Caribe)
- Asociación Nacional de Educación Prenatal. ANEP (España)
- Asociación de Padres de Niños Prematuros APREM (España)
- Asociación para la Promoción e Investigación científica y cultural de la Lactancia Materna APILAM (España)
- Asociación Red Manos Unidas (Argentina)
- Centro de Investigación y Asistencia al Desarrollo CIAD (Argentina)
- Consejo General de Colegios Oficiales de Psicología de España (España)
- Confederación Internacional de Matronas ICM (Internacional)
- Confederación Salud Mental España (España)
- Colegio Oficial de Psicología de la Comunidad Valenciana (España)
- Colegio de Psicólogos de la Provincia de Buenos Aires Distrito X (Argentina)
- EDAI Clinical Services I Training I Research (España)
- Escuelas Infantiles Municipales de Pamplona (España)
- Federació Salut Mental Comunitat Valenciana (España)
- Fundación Manantial - Casa Verde (España)
- Fundación Multifamilias (Argentina)
- Fundación Salud Infantil de Elche (España)
- Fundación Neonatológica para el Recién Nacido y su Familia FUNLARGUIA (Argentina)
- Hospital Pediátrico Dr. Humberto Notti (Argentina)
- Hospital Policial de Montevideo. Uruguay.
- Instituto de Estudios Psicosomáticos y Psicoterapia Médica IEPPM (España)
- Institución Universitaria Colegios de Colombia-UNICOC (Colombia)
- Instituto Universitario de la Familia de la Universidad Pontificia de Comillas (España)
- Instituto Uruguayo de Lactancia Materna (Uruguay)
- Obra Social De Empleados Públicos OSEP (Argentina)
- Red Internacional de Etnografía con Niñas, Niños y Jóvenes RIENN (Internacional)
- Red Uruguay de Salud Mental Perinatal. Uruguay.
- Seminario de Intervención y Políticas Sociales, SIPOSO (España)
- Sección de Psicosomática de la Sociedad Española de Ginecología y Obstetricia SEGO (España)
- Servicio Salud Mental del Hospital Materno Infantil "Héctor Quintana" (Jujuy, Argentina)
- Sociedad Complejidad & Sufrimiento (Chile)
- Sociedad Argentina de Investigación en Observación de Bebés SAIOBB (Argentina)
- Sociedad Argentina de Primera Infancia SAPI (Argentina)
- Sociedad de Estudios Psicosomáticos Iberoamericana SEPIA (España)
- Universidad Nacional de San Luis (Argentina)



ENTIDADES CONECTADAS A CONECTA PERINATAL

Una alianza internacional, una familia sin fronteras





COMITÉ ORGANIZADOR

EL EQUIPO DETRÁS DE ESTE CONGRESO

Angela de la Hoz Martínez
Carmen Ferrándiz Ferragud
Joan Garcerá Belenguer
Mercedes Benac Prefaci
Pablo Palau Garcerá
Rafael Lisboa dos Santos
Gina Hernández Santillán
Lourdes Chacón Bueno
Elizabeth Ormart
Pascual Palau Subiela
José Luis Pedreira Massa
Rafael Domínguez Aguilar
Ruth Alejandra Taborda
Pilar Ariño Arcos
Gabriela Santaella
Nuria Camps Bellonch





SPONSORS Y COLABORADORES

SPONSORS

ESTAS SON LAS ENTIDADES QUE APOYAN ESTA INICIATIVA

Se puede solicitar ser sponsor en el siguiente correo: colabora@asmi.es



Agencia KEBO / www.keboagency.com / info@keboagency.com

Agencia de marketing digital especializada en la imagen corporativa así como la creación y organización digital de congresos, jornadas y eventos. La agencia cubre también los servicios de editorial, maquetación y diseño, desarrollo web, diseño gráfico, ilustración, entre otros.



¡GRACIAS!

THANK YOU

:)

¡GRACIAS!
THANK YOU!



WORLD ASSOCIATION FOR
INFANT MENTAL HEALTH



Conecta Perinatal

WEB
INFORMACIÓN
COLABORACIONES

www.congresopsiperinatalidad.com
info@congresopsiperinatalidad.com
colabora@asmi.es

EMISIÓN, DISEÑO, COMUNICACIÓN,
SECRETARÍA TÉCNICA DEL EVENTO
WWW.KEBOAGENCY.COM
PABPALGAR@GMAIL.COM

